

# Kapita Selekta Komunikasi

Kelas ABC

Program Studi Ilmu Komunikasi

Fikom Unpad - 2021





# Kuliah Perdana

## Semester VI



**1**





DESKRIPSI MATA KULIAH  
TIM DOSEN PENGAMPU

**2**

KONTRAK  
BELAJAR

**3**

RENCANA  
PEMBELAJARAN  
SEMESTER



# Deskripsi Mata Kuliah

Mata kuliah ini berfokus pada penelaahan metode penelitian, keterkaitan teori komunikasi dalam penelitian, dan proses penulisan hasil penelitian melalui kegiatan pengajian artikel-artikel ilmiah pada jurnal-jurnal ilmu komunikasi, baik nasional maupun internasional. Hasil akhir dari mata kuliah ini adalah mahasiswa mampu membuat proposal penelitian yang akan dilanjutkan pada skripsi.



# Tim Dosen Pengampu

A : Kamis, 09.30–12.00 WIB  
PSDKU : Senin, 13.00–15.30 WIB

A &  
PSDKU

Purwanti Hadisiwi  
Ditha Prasanti

Kamis, 09.30–12.00 WIB

B

Nindi Aristi  
Benazir Bona Pratamawaty

Rabu, 09.30–12.00 WIB

C

Jenny Ratna Suminar  
Rachmaniar

# KONTRAK BELAJAR



- 1.MATA KULIAH HARUS TERCANTUM DALAM KRS Masing-masing
- 2.NYALAKAN KAMERA SELAMA "VIDEO CONFERENCE" BERLANGSUNG
- 3.JUJUR DALAM MENGISI PRESENSI DALAM AKUN Masing-masing
- 4.MENGUMPULKAN SEMUA TUGAS SESUAI DEADLINE YANG DITENTUKAN
- 5.TIDAK DIPERKENANKAN MELAKUKAN PLAGIARISME DALAM KEGIATAN PERKULIAHAN
- 6.NILAI AKHIR YANG KELUAR ADALAH FINAL KECUALI NILAI T SEGERA HUBUNGI DOSEN PENGAMPU

# Komponen Penilaian

1.TUGAS INDIVIDU  
2.QUIZ  
3.UTS  
4.PROPOSAL  
PENELITIAN

1.SESI COACHING  
2.KEAKTIFAN &  
PARTISIPASI  
SELAMA  
PERKULIAHAN  
3.ETIKA  
KOMUNIKASI

Ketidakhadiran  
maksimal 3 kali  
menjadi syarat  
keluarnya nilai  
akhir mata kuliah  
ini

# RENCANA PEMBELAJARAN SEMESTER

Kapita Selekt Komunikasi - 4 (3-1) SKS

1 - 3

**1.KULIAH  
PERDANA  
2.RUANG  
LINGKUP ISU  
PENELITIAN  
3.COACHING  
PENCARIAN  
DATA BASE  
ARTIKEL JURNAL**

4 - 5

**4.REVIEW  
PARADIGMA,  
METODE, & TEORI  
KOMUNIKASI  
DALAM PENELITIAN  
5.SOSIALISASI  
PANDUAN  
PROPOSAL  
PENELITIAN**

6 - 8

**6.SESI  
COACHING  
JUDUL  
PENELITIAN  
7.MENYUSUN  
LATAR  
BELAKANG  
PENELITIAN  
8.UTS**

9 - 16

**9 - 11  
PENYUSUNAN  
PROPOSAL  
PENELITIAN  
12-16 SESI  
SIDANG SEMINAR  
PROPOSAL  
PENELITIAN**

# Media Pembelajaran

1. LMS LIVE UNPAD

2. ZOOM MEETING

3. APLIKASI LAIN YANG MENUNJANG  
PROSES PEMBELAJARAN

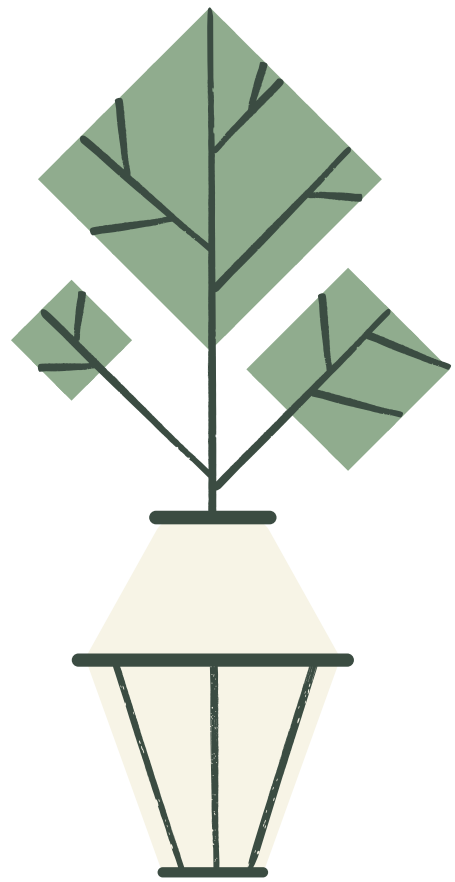

# Tugas Individu I

1. Buatlah 3 usulan judul penelitian yang akan kamu ajukan untuk tugas akhir mata kuliah ini (diupayakan agar dilanjutkan hingga Skripsi)

2. Tuangkan dalam 1 lembar A4 lalu unggahlah dalam LIVE UNPAD

3. Batas akhir pengumpulan pada 22 Februari 2021, Pukul 21.00 WIB

4. Format file PDF dengan penamaan :  
TI\_NPM\_NAMA

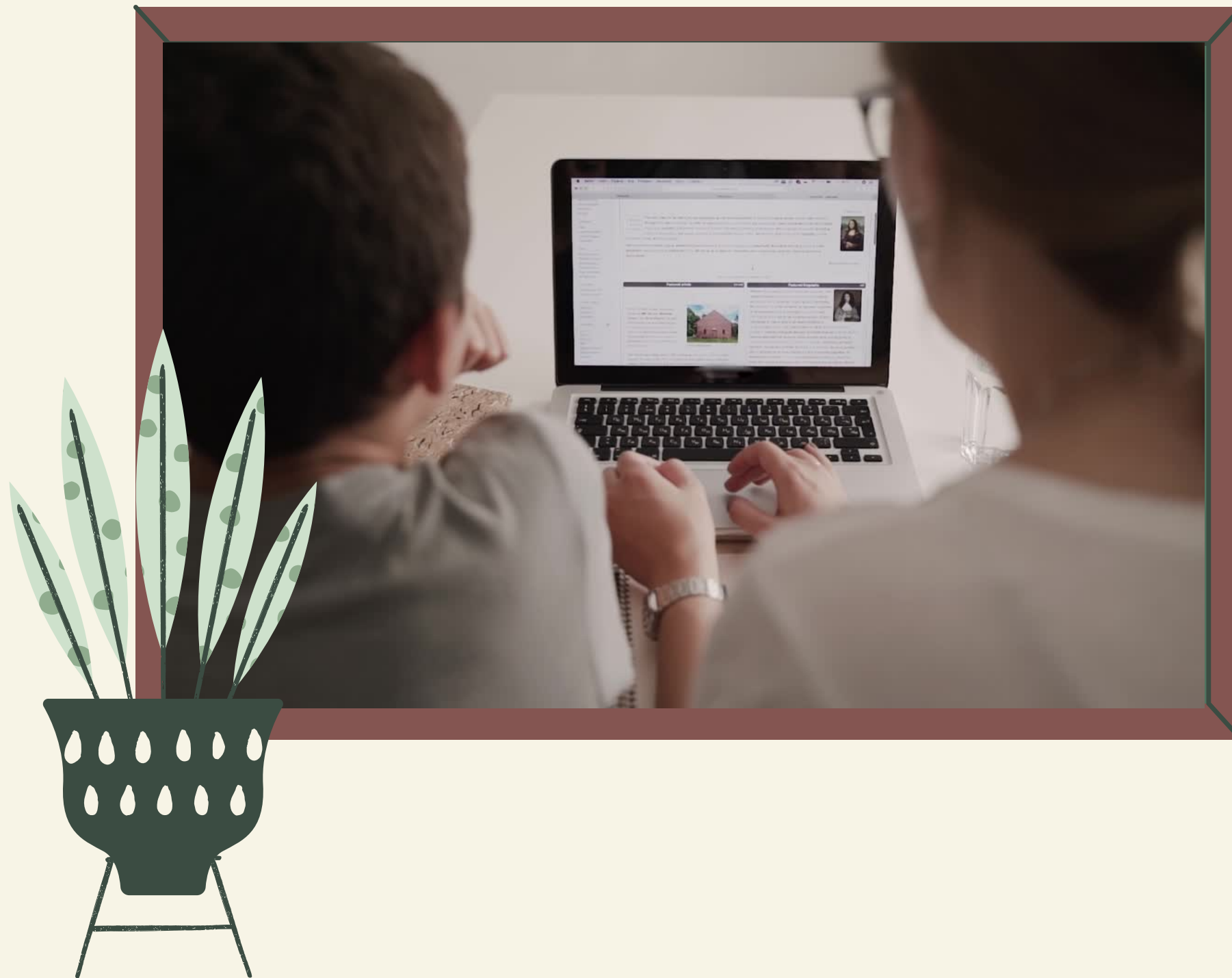

The background features stylized green trees and bushes. On the left, a tall tree with a dark red trunk and a rounded canopy of dark green leaves is partially visible. To its right, another similar tree is partially cut off by the edge. At the bottom, there are several rounded bushes of varying shades of green, some with small white dots. The overall style is flat and modern.

# Terima kasih

-TIM DOSEN KAPITA SELEKTA KOMUNIKASI-